

115 / 112  
12-09-2019

**Инструкция по подаче заявления на получение услуги  
«Аттестация в целях установления квалификационной категории  
педагогических работников областных государственных,  
муниципальных и частных организаций, осуществляющих  
образовательную деятельность»**

Для подачи заявления на получение услуги «Аттестация в целях установления квалификационной категории педагогических работников областных государственных, муниципальных и частных организаций, осуществляющих образовательную деятельность» необходимо зайти на портал государственных услуг <https://lk.gosuslugi43.ru/> в раздел «Электронные услуги».

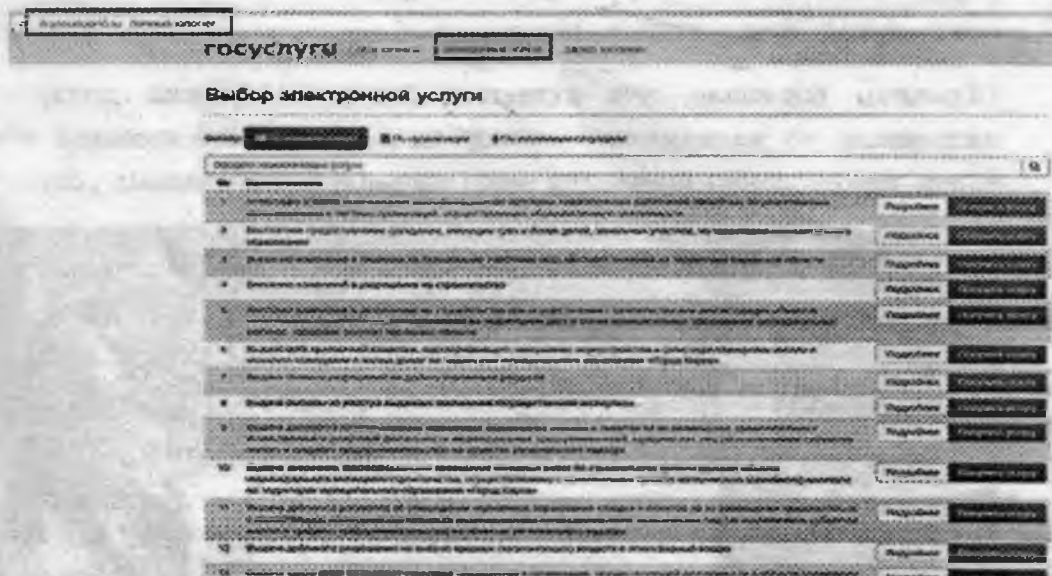

Найти в этом разделе нужную услугу и нажать кнопку «Получить услугу».

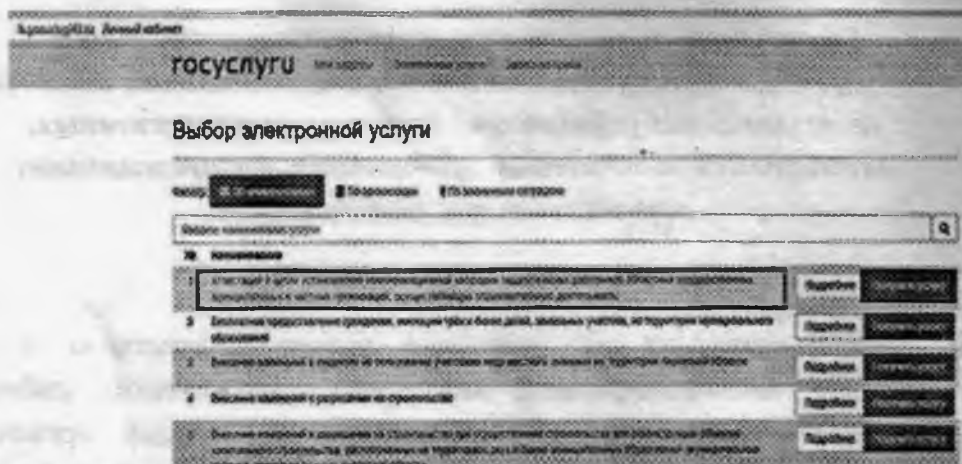

Перед заполнением формы подачи запроса проверьте наличие всех необходимых заполненных документов.

Обращаем внимание, что аттестационные материалы должны быть направлены по защищенному каналу на адрес «ИРО Кировской области» в день направления заявления через портал государственных услуг.

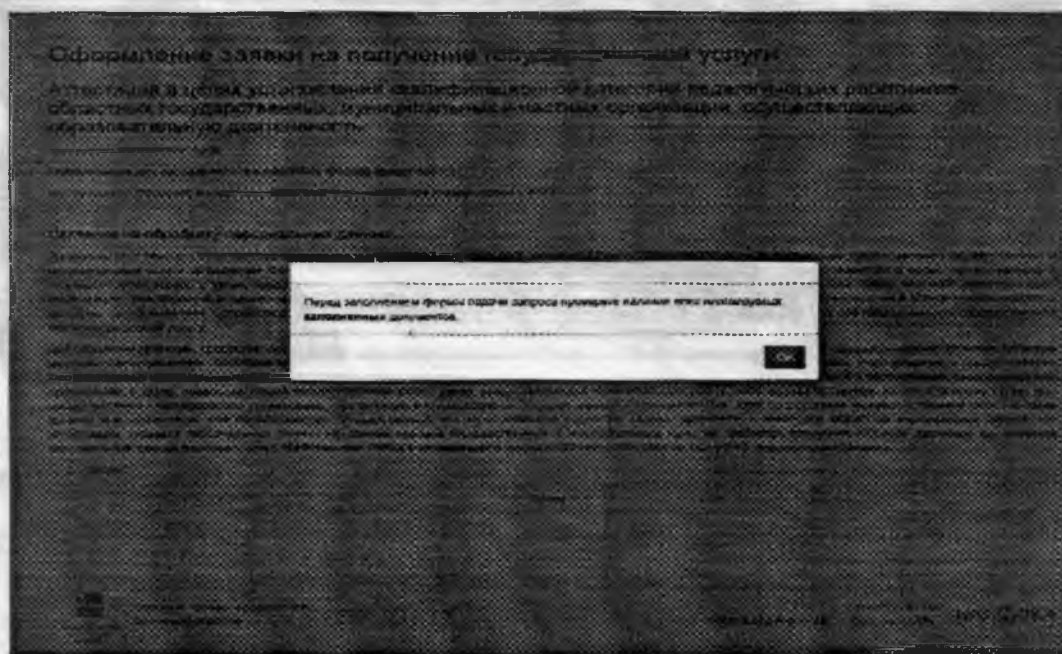

Далее даем согласие на обработку персональных данных и нажимает кнопку «Далее»

## Оформление заявки на получение государственной услуги

Аттестация в целях установления квалификационной категории педагогических работников областных государственных, муниципальных и частных организаций, осуществляющих образовательную деятельность

Заявитель - физическое лицо

Обязательные для заполнения поля отмечены красной звездочкой (\*)

Инструкция по созданию многострочного файла документа для загрузки заявки с РПГУ

### Согласие на обработку персональных данных

Я подтверждаю с тем, что в соответствии с пунктами 2 и 4 статьи 7 Федерального закона от 27 июля 2010 г. № 210-ФЗ «Об организации предоставления государственных и муниципальных услуг» (в редакции Федерального закона от 6 апреля 2011 г. № 68-ФЗ) и от 1 июля 2011 г. № 168-ФЗ закон заявителем в орган, предоставляющий государственную услугу в орган, предоставляющий государственную услугу либо в государственную или муниципальную организацию или органу местного самоуправления, участвующим в предоставлении государственной и муниципальной услуг, о предоставлении государственной или муниципальной услуги (далее - «Организация») в соответствии с заявкой с обработкой его персональных данных в таких органах или организациях в целях и объеме, необходимых для предоставления государственной или муниципальной услуги.

Для обработки персональных данных, предоставляемых государственным органом, организацией, предоставляющей государственную услугу, или иным государственным органом, органом местного самоуправления, предоставляющим государственные услуги, или органом местного самоуправления, участвующим в предоставлении государственных или муниципальных услуг, либо государственным или муниципальным органом или органу местного самоуправления, участвующим в предоставлении государственной и муниципальной услуг, либо государственному или муниципальному органу или органу местного самоуправления, участвующим в предоставлении государственной и муниципальной услуг на основании информации, содержащейся в заявке, или организации для предоставления государственной или муниципальной услуги по запросу заявителя, а также для обработки персональных данных при регистрации субъекта персональных данных на едином портале государственных и муниципальных услуг на территории осуществления заявителем заявленного субъектом персональных данных в соответствии с требованиями статьи 6 Федерального закона от 27 июля 2010 года № 159-ФЗ «О персональных данных».

Да, согласен \*

На следующих страницах отобразятся Персональные данные получателя. Нажимаем кнопку «Далее».

В следующем разделе необходимо прикрепить заполненное заявление. Для этого нажать на кнопку «Выберете файл», откроется проводник, с помощью которого сможете выбрать заполненное заявление на своем компьютере.

Нажимаем кнопку «Далее»

## Оформление заявки на получение государственной услуги

Аттестация в целях установления квалификационной категории педагогических работников областных государственных, муниципальных и частных организаций, осуществляющих образовательную деятельность

Заявитель - физическое лицо

Обязательные для заполнения поля отмечены красной звездочкой (\*)

Инструкция по созданию многострочного файла документа для загрузки заявки с РПГУ

### Документы, необходимые для выполнения услуги

Максимальный размер ИСХХ прилагаемых файлов - 5 МБ

Поддерживаются загрузки файлов с расширениями: \*.bmp, \*.doc, \*.docx, \*.gif, \*.htm, \*.html, \*.jpg, \*.png

Каждый документ прикрепляется одним файлом

Общий размер прикрепляемых файлов - 0,50 МБ

Тип документа

Обязательный  Присоединенный документ

Заявление

ДД

На следующей странице «Проверка введенных данных» проверьте свои данные и нажмите кнопку «Получить услугу»

Обращаем внимание, что с заявлением необходимо предоставить **аттестационные материалы**. Аттестационные материалы должны быть направлены по защищенному каналу на адрес «ИРО Кировской области» в день направления заявления через портал государственных услуг.

После нажатия кнопки «Получить услугу» откроется страница, на которой можно увидеть номер своей заявки.

### Оформление заявки на получение государственной услуги

**Аттестация в целях установления квалификационной категории педагогических работников областных государственных, муниципальных и частных организаций, осуществляющих образовательную деятельность**

Заявитель - физическое лицо

Обязательные для заполнения поля: выделены красной звездочкой (\*)

Инструкция по созданию многостраничного файла документа для подачи заявки с ЭЦП

Ваша заявка успешно зарегистрирована под номером: 1000100

К списку заявок

## Инструкция

по направлению аттестационных материалов по защищенному каналу на адрес «ИРО Кировской области»

Обращаем внимание, что аттестационные материалы должны быть направлены по защищенному каналу на адрес «ИРО Кировской области» в день направления заявления через портал государственных услуг.

Отправить аттестационные материалы можно в образовательной организации, в которой установлен защищенный канал связи (VipNet).

В образовательной организации на компьютере, на котором установлен



защищенный канал, необходимо зайти в «Деловую почту»

В Деловой почте нажимаем кнопку «Письмо»

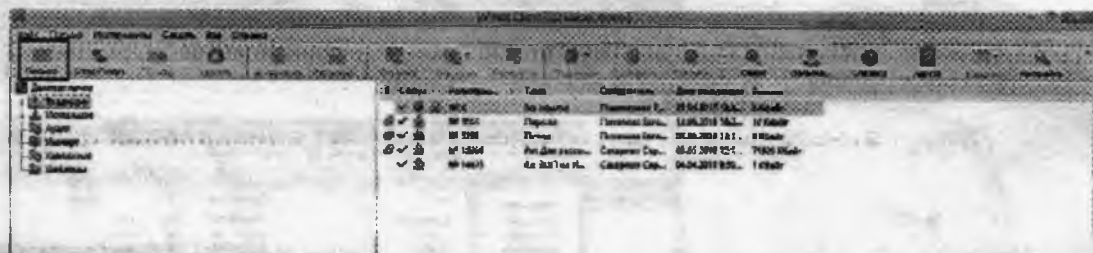

В строке Тема указываем свои Фамилию Имя Отчество и наименование образовательной организации, в которой Вы работаете

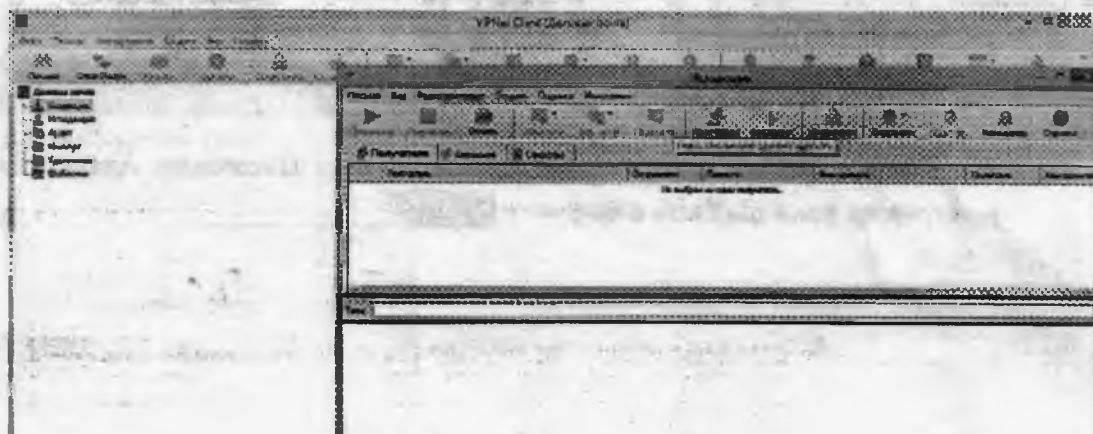

Нажать на кнопку Получатели и выбрать необходимого адресата.

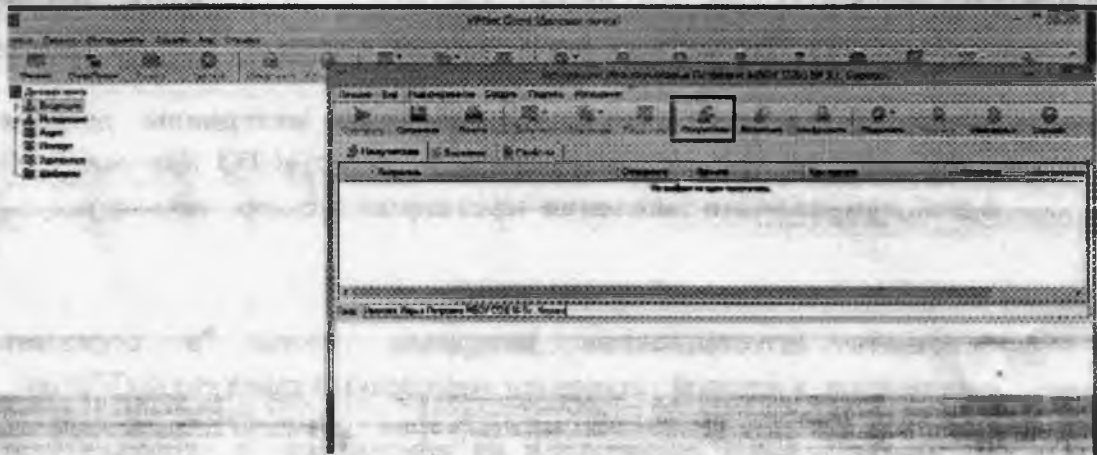

Нажать на кнопку Вложения и выбрать необходимые для отправки аттестационные материалы.



Вложенные файлы можно проверить на вкладке Вложения. Аттестационные материалы должны быть в формате **pdf**.

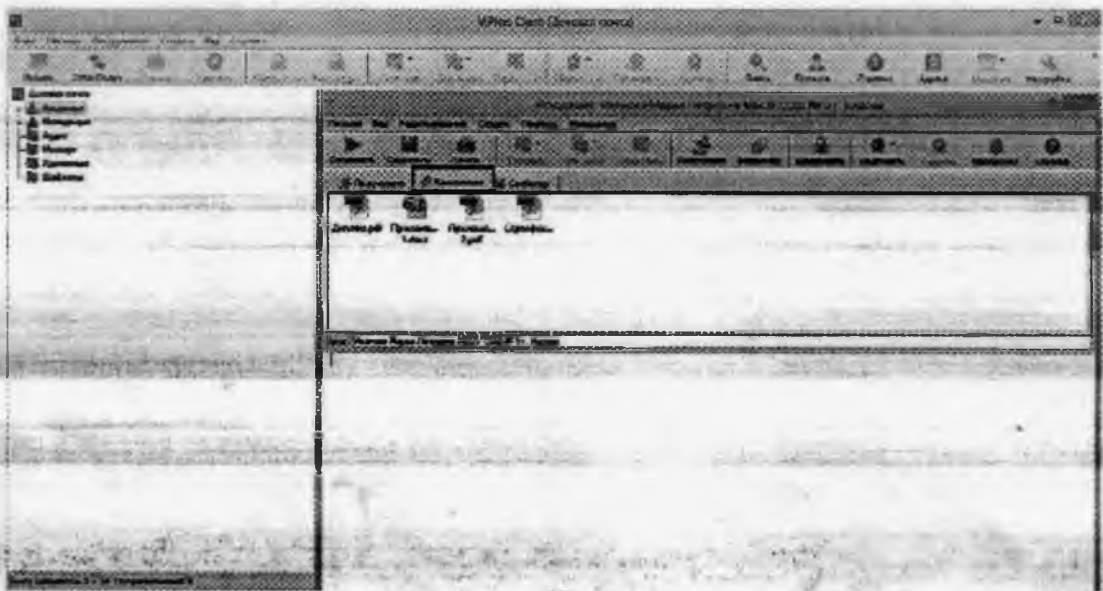

После проверки вложенных файлов нажать кнопку **Отправить**

